

Lo primero que debes hacer es ingresar al icono de Winisis que ves en la pantalla:

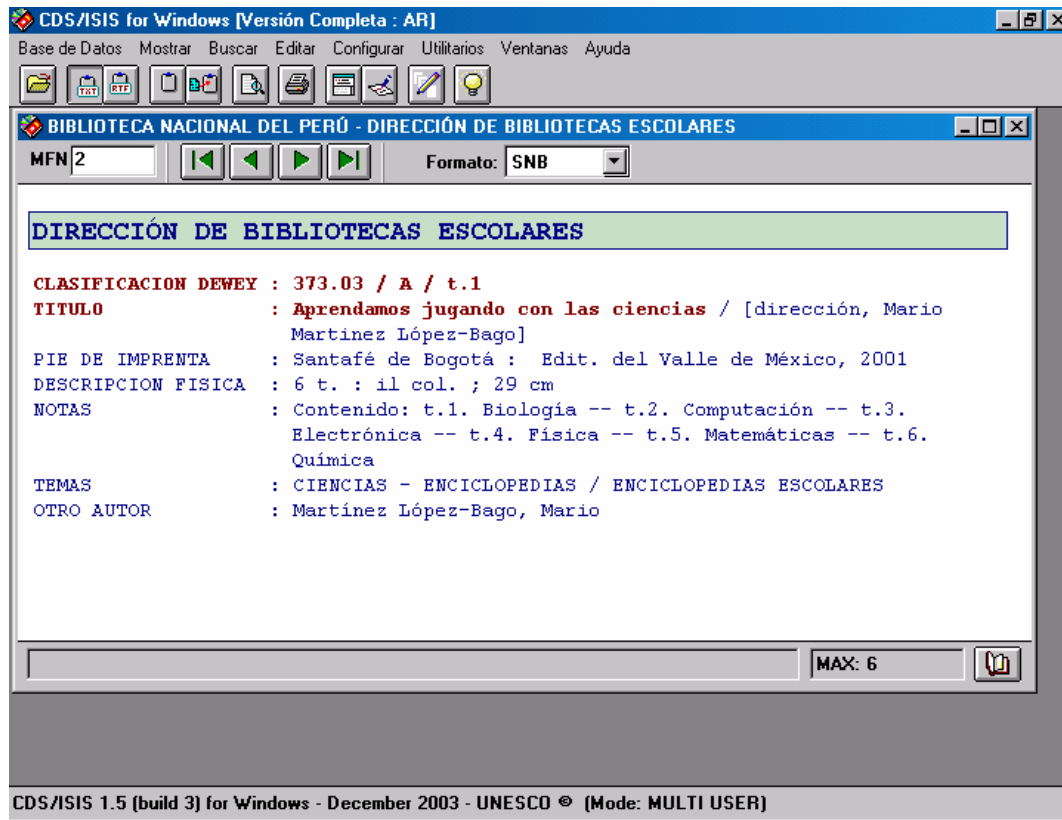

El ícono te llevará a una pantalla como esta:



La base que se abrirá por defecto es **SNB**.

Para seleccionar otra base de datos, entra al ícono "Bases de Datos", ubicado en la esquina superior izquierda de la pantalla

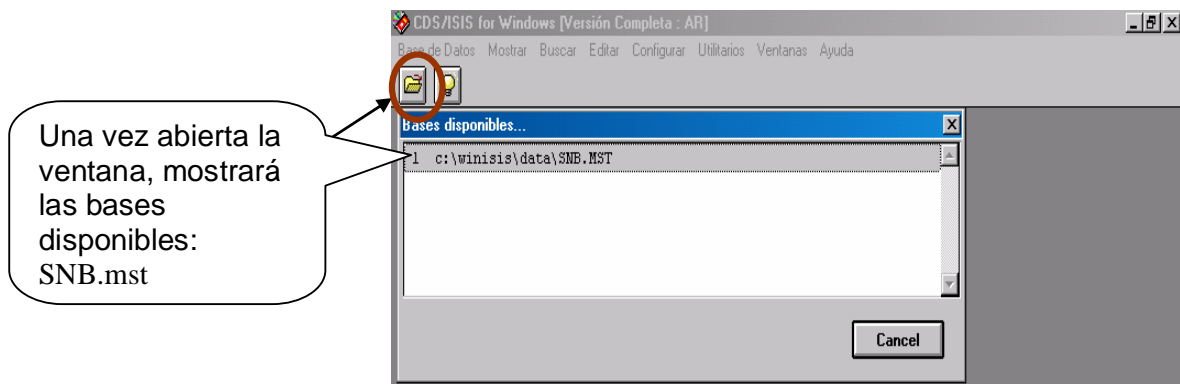

BÚSQUEDA EN TEXTO SECUENCIAL

1. Haz “click” sobre la base para consultar y ésta se abrirá.

Una vez que la base está abierta:

Winisis ofrece **2 formas de búsqueda**:

- Búsqueda Experta
- Búsqueda Guiada

Búsqueda Experta.-Con lo cual se observa una nueva ventana que permite realizar las búsquedas en modo experto.

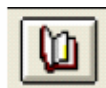

BÚSQUEDA EXPERTA

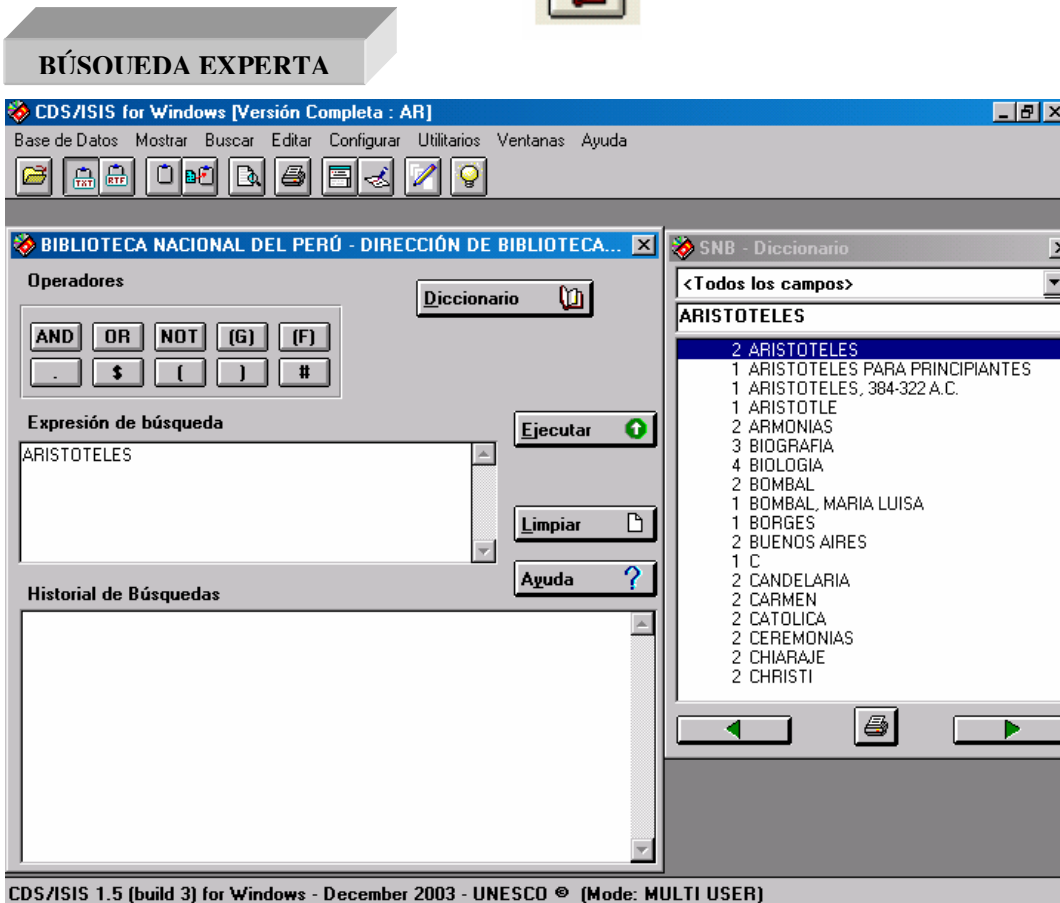

Operadores

AND OR NOT (G) (F)

Expresión de búsqueda

ARISTOTELES

Historial de Búsquedas

SNB - Diccionario

<Todos los campos>

ARISTOTELES

2 ARISTOTELES

1 ARISTOTELES PARA PRINCIPIANTES

1 ARISTOTELES, 384-322 A.C.

1 ARISTOTLE

2 ARMONIAS

3 BIOGRAFIA

4 BIOLOGIA

2 BOMBAL

1 BOMBAL, MARIA LUISA

1 BORGES

2 BUENOS AIRES

1 C

2 CANDELARIA

2 CARMEN

2 CATOLICA

2 CEREMONIAS

2 CHIARAJE

2 CHRISTI

CDS/ISIS 1.5 (build 3) for Windows - December 2003 - UNESCO © (Mode: MULTI USER)

2. Se abrirá a la derecha la ventana del diccionario.

3. Escribe el término que estás buscando. A medida que vas escribiendo la palabra que buscas, el diccionario te va mostrando palabras que empiezan de la misma forma. Cuando veas que aparece la palabra que buscas, haz doble “click” sobre ella, hasta que se abra la ventana de búsqueda.

4. Haz “click” sobre la palabra que buscas hasta que ésta aparezca en la ventana de búsqueda.
 5. Una vez allí, presiona el ícono “Ejecutar” para realizar la búsqueda.
 6. La base desplegará los registros que contengan el término buscado.
- En la parte superior te indica el número de búsqueda y la cantidad de registros encontrados:

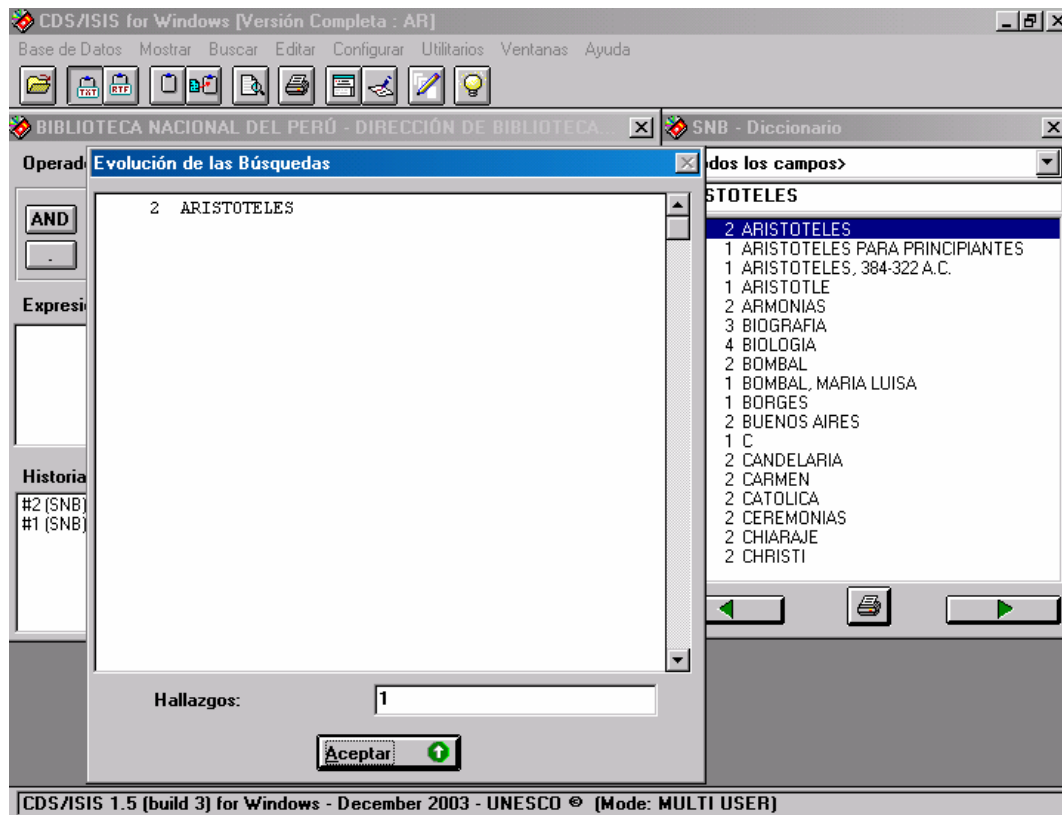

Resultado de la Expresión de Búsqueda

Cantidad de registros Encontrados

Flechas que se pasa de un registro a otro.

Hacer un clic para detener la búsqueda <STOP>, se mostrará otra vez la base de datos completa.

Windows [Versión Completa : AR]

Base de datos: Mostrar Buscar Editar Configurar Utilitarios Ventana

BIBLIOTECA NACIONAL DEL PERÚ - DIRECCIÓN DE BIBLIOTECAS ESCOLARES

MFN 4 Formato: SNB Mark:

Busqueda #5: [2/3] <STOP>

DIRECCIÓN DE BIBLIOTECAS ESCOLARES

CLASIFICACION DEWEY : CR-ROM / 793.31985 / V

AUTOR : Pontificia Universidad Católica del Perú

TITULO : / Instituto Riva Agüero

PIE DE IMPRENTA : Lima : PUCP. Instituto Riva Agüero. Proyecto de Preservación de la Música Tradicional Andina, [1990-1997]

DESCRIPCION FISICA : 2 discos compactos (DVD) (ca. 270 min.) : son., col.

SERIE : Videos etnográficos

NOTAS : Contiene: Tinka de alpaca (17 min.) -- La fiesta de la Virgen del Carmen en Paucartambo (35 min.) -- Instrumentos y géneros musicales en Lambayeque (27 min.) -- Wylancho (28 min.) -- Fiesta del agua (36 min.) -- Corpus Christi en Cusco (30 min.) -- Mamita candelaria (41 min.) -- Toro pucllay : el juego del toro (42 min.) -- Rituales guerreros : el Tupay en Chiaraje (40 min.)

TEMAS : FESTIVIDADES RELIGIOSAS / RITOS Y CEREMONIAS / MUSICA FOLKLORICA / INSTRUMENTOS MUSICALES / DISCOS COMPACTOS /

En este caso son tres registros y está mostrando el primero, nos indica: 1/3 (uno de tres).

Con los íconos con forma de flechas (< y >) se pasa de un registro a otro. Con los que tienen una flecha y una barra ([< y >]) se pasa al primer y último registro de cada búsqueda, respectivamente.

7. Anota el número de ubicación física del material que estás buscando. (Ubic.:)

8. Ya puedes ir a buscarlo al estante!

Para detener la búsqueda presiona <STOP>, se mostrará otra vez la base de datos completa.

Búsqueda Guiada

1. Para utilizar la búsqueda guiada, debes ingresar a la opción “**Buscar**” en la barra de herramientas de la parte superior de la pantalla.
2. Una vez allí selecciona la opción “**Búsqueda Guiada**”
3. Se desplegará la pantalla de búsqueda.
4. En la búsqueda guiada puedes seleccionar el campo en el que quieres buscar la información.

Algunos ejemplos de campos por los que puedes buscar son:

- Autor

- Título
- Descriptores

5. Selecciona el campo por el que quieres buscar en la columna “**Campos a revisar**”.

BÚSQUEDA GUIADA

Búsqueda Nro. 28 Hallazgos: 1 Ayuda ?

Búsqueda previa <-> AND

Operadores

Campos a revisar Elementos de búsqueda

650] Encabezamiento Tematico festividades religiosas AND

<Todos los campos> AND

<Todos los campos> AND

<Todos los campos> AND

Ejecutar Mostrar

Expresión de búsqueda
festividades religiosas/[650]

Presiona luego “Mostrar” para ver tus resultados.

Escribe la o las palabras que buscas en la columna “Elementos de búsqueda” y presiona “Ejecutar”.

A partir de aquí los pasos son los mismos que en la búsqueda anterior.

Combinar términos de búsquedas

Puedes buscar por una sólo palabra como en los casos anteriores o puedes combinar varios términos para obtener búsquedas más exactas.

Para combinar se utilizan unas herramientas llamadas “**Operadores Booleanos**”.

Los operadores se encuentran en las pantallas tanto de búsqueda experta, como guiada

Los Operadores Booleanos son AND, OR y NOT.

AND

Se utiliza para reducir una búsqueda. Puedes encontrar ítems que contengan todos los términos que estas buscando. Por ejemplo:

Si buscas: “arte AND música”, encontrarás todos los registros que tengan las dos palabras. El registro sólo aparecerá si tiene las dos palabras.

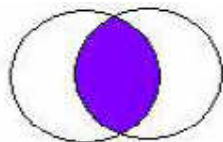

ARTE

MÚSICA

OR

Se utiliza para ampliar la búsqueda. Encuentra ítems que tiene un término o el otro. Es decir que si seguimos el mismo ejemplo:
“arte OR música” encontrarías todos los registros que tengan la palabra “arte” y todos los que tengan la palabra “música”.

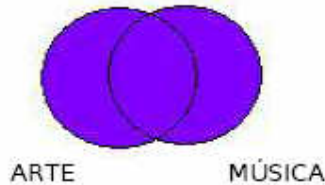

NOT

Se utiliza para reducir la búsqueda. Encuentra ítems que tiene un término y no el otro. Es decir que si seguimos el mismo ejemplo:
“arte NOT música” encontrará todos los registros que tengan la palabra “arte” y no tengan la palabra “música”.

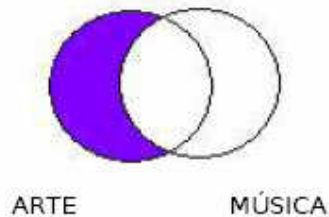

Truncar un término

Si dejas una palabra sin terminar de escribir y pones al final este símbolo \$, se llama truncar.

Por ejemplo:

Fotog\$ - buscará todas las palabras que empiecen con “fotog”; fotografía, fotográficos, fotograma, etc.

Breve Glosario:

Campos: Es un espacio de almacenamiento para un dato particular. Es la mínima información a la que se puede acceder. Cada uno de los datos de un registro. Ejemplos de los campos más utilizados son: Autor, Título, Editorial, Año, etc.

Descriptor: términos que se asignan a cada documento para describir su temática y sirven para luego poder encontrarlo. Por ejemplo el libro “Música clásica puneña” de Américo Valencia Chacón tiene como descriptor: Música Tradicional

Registro: Cada ítem es ingresado a la base de datos individualmente. El nombre de la información correspondiente a cada uno se llama registro. La base de datos SNB, tiene al momento 6 registros, es decir 6 ítems ingresados.

INGRESOS DE DATOS

Para ingresar nuevos registros hacer un clic

1

CLASIFICACION DEWEY : T
 AUTOR : M
 TITULO : B
 EDICION : 6
 PIE DE IMPRENTA : Lima : Escuela Nueva, 1988
 DESCRIPCION FISICA : 302 p. : il. ; 20 cm.
 TEMAS : BIOLOGIA

2

41] Código de lengua	1	^aspa
82] Dewey General	1	^pCR-ROM^a793.31985^bv
110] Autor Corporativo		^aPontificia Universidad Católica del Perú^bInstituto Riva Agüero
245] Título		[Videos del Proyecto de Preservación de la Música Tradicional Andina] [videograbación]^cInstituto Riva Agüero
260] Pie de Imprenta		^aLima^bPUCP. Instituto Riva Agüero. Proyecto de Preservación de la Música Tradicional Andina^c[1990-1997]
300] Descripción Física		^a2 discos compactos (DVD) (ca. 270 min.)^bson., col.
440] Serie precisa encabezamiento		^aVideos etnográficos
500] Nota General	1	^aContiene: Tinka de alpaca (17 min.) -- La fiesta de la Virgen del Carmen en Paucartambo (35 min.) -- Instrumentos y géneros musicales en Lambayeque (27 min.) -- V
650] Encabezamiento Temático	1	^aFestividades religiosas
	2	^aRitos y ceremonias
	3	^aMúsica folklórica
	4	^aInstrumentos musicales
	5	^aDiscos compactos
	6	^zPerú
910] Catalogador/digitador		^atph
920] Fecha Ingreso #1		20070619
921] Nº Ingreso #1		000005

Opción *Crear nuevo registro*Opción *Guardar este registro en el disco*

The screenshot shows the CDS/ISIS for Windows software interface. The title bar reads "CDS/ISIS for Windows [Versión Completa : AR] - [BIBLIOTECA NACIONAL DEL PERÚ - DIRECCIÓN DE BIBLIOTECAS ESCOLARES - Ingreso de datos (MULTI U...". The menu bar includes "Base de Datos", "Mostrar", "Buscar", "Editar", "Configurar", "Utilitarios", "Ventanas", and "Ayuda". The toolbar contains icons for file operations and a dropdown menu labeled "Opciones". Below the toolbar, there are fields for "Planilla: SNB" and "Más campos: <->". The main area is a data entry form with a list of fields on the left and their corresponding values on the right. The fields include:

06] Clases de Materiales	
08] CAMPOS FIJOS	
20] Nº ISBN	
22] Nº ISSN	
41] Código de lengua	1 ^a
43] Código de área geográfica	1
80] Notación CDU	1
82] Dewey General	1 ^p^a^b^c
100] Autor Personal	^a
110] Autor Corporativo	^a
111] Conferen., Sem., Cong....	^a
245] Título	^a^b^c
250] Edición	^a
260] Pie de Imprenta	^a^b^c
300] Descripción Física	^a^b^c
440] Serie precisa encabezamie	^a
500] Nota General	1 ^a
600] Nombre Personal	1
610] Nombre Corporativo	1
611] Congreso o Reunion	1
650] Encabezamiento Tematico	1 ^a

At the bottom left, there is a status bar showing "NEW RECORD" and "0 bytes".

Campos que deben de ser llenados en la Base de Datos:

1. 041 Código idioma
2. 082 Dewey General
3. 100 AUTOR PERSONAL
4. 110 AUTOR CORPORATIVO
5. 111 CONGRESOS, CONFERENCIAS, ETC.
6. 245 TITULO
7. 250 MENCIÓN DE EDICIÓN
8. 260 PIE DE IMPRENTA
9. 300 DESCRIPCIÓN FÍSICA
10. 440 ÁREA DE LA SERIE
11. 500 NOTAS
12. 650 TEMAS O ASUNTOS
13. 910 Catalogador/digitador
14. 920 Fecha Ingreso #1
15. 921 Nº Ingreso #1, #2, #3, #4
16. 922 Modalidad de Adquisición.