I.E "NUESTROS HÉROES DE LA GUERRA DEL PACÍFICO"

Voces juveniles en el Bicentenario

Periódico escolar

Tacna, octubre 2021

CON VALORES PATRIÓTICOS CONSTRUIREMOS EL PERÚ QUE ANHELAMOS

Editorial Entrevista a los directores de la I.E Pág.1

Promoviendo el desarrollo sostenible Pág.3

Arte y cultura y Actividades del Bicentenario Pág.4

Turismo en la ciudad heroica Pág.5

https://nhgp.edu.pe/

https://web.facebook.com/nhgp.edu.pe/

Editorial

Tengo el orgullo de ser peruano y soy feliz

Josselyn Dayana Quispe Ramos
Estudiante de 5to de secundaria

En los últimos años, cada peruano ha esperado ávidamente celebrar el Bicentenario de nuestro país, ya que, su llegada significaría una oportunidad para marcar un antes y un después en nuestra nación, para estar más unidos y comprometidos con ella; pero también para lograr mejoras en la situación de nuestro país, para menguar los diferentes problemas sociales que nos aquejan, tales como el racismo, la desigualdad, y la desunión.

Para a su vez poder plasmar en la realidad las metas de nuestro gobierno, para fomentar y reforzar en el país la innovación tecnológica, el cuidado de nuestro planeta, la promoción de la identidad nacional, el turismo, el sano entretenimiento, entre otros.

Si bien se espera que las mejoras en nuestro país se lleven a cabo paulatinamente, los estudiantes, somos un factor clave para lograr las diversas mejoras sociales trazadas para el Bicentenario, y es que los jóvenes no solo son el futuro del país, sino también el presente.

Es por ello que, debemos de hacer un solemne compromiso con nosotros mismos y con nuestra nación. Debemos de trazar nuestras propias metas y convertirnos en agentes de cambio para lograr la prosperidad del Perú, para ello, es primordial dar el primer paso en las escuelas, sobre todo en estos tiempos de pandemia en los que el sector educación se vio tan perjudicado, iniciando con pequeñas acciones: poniendo más empeño en los estudios, participando activamente en clase, reforzando nuestros aprendizajes.

Contrario a lo que muchos podrían creer, los estudiantes no somos indiferentes a la llegada del Bicentenario, ya que, el profundo amor y respeto que sentimos por el Perú, nos motiva a realizar acciones en beneficio de la comunidad peruana. Debido a que la pandemia ha desnudado las diferentes deficiencias presentes en nuestro país, es nuestro deber y deseo revertir esta realidad, y construir una república orientada a la innovación.

Los estudiantes de la I.E Nuestros Héroes de la Guerra del Pacífico, no cejaremos en nuestro compromiso, trabajaremos para poder lograr un presente y futuro prósperos, acometeremos con ímpetu hacia la construcción de una realidad esperanzadora y libre de discriminación, desigualdad y desunión.
Es así que a través de este periódico escolar queremos dar a conocer nuestra opinión a través de diversos artículos que hemos redactado , ya que nuestro objetivo es generar un impacto positivo a nuestros lectores. También este periódico escolar es un homenaje a nuestros antepasados que lucharon y dieron la vida por ver a un Perú libre e independiente . Por los héroes de la Independencia de nuestro país, por los héroes de la Guerra del Pacífico.

¡VIVA EL PERÚ!

Entrevista

Mensaje de nuestros directivos en el marco del Bicentenario

Nos acercamos a dialogar con nuestros directores para conocer las actividades que se realizan por cumplir 200 años de independencia nacional

Por :Noelia Lliuya

Cumplir 200 años de independencia nacional ha sido una fecha qye motivado y movilizado en diferentes actividades en nuestra institución educativa. Conocer que hace 200 años se forjó una patria independiente nos llena de orgullo y satisfacción. Por ello nos acercamos a dialogar con nuestros directores para conocer de ellos cómo han planificado esta fecha en las actividades y cuál es su mensaje hacia los estudiantes.

"El Cmdte Juan Guillermo Jimenez Reyes , actual promotor de la institución educativa en la entrevista realizada nos dijo : " El significado que tiene el bicentenario para la Comunidad educativa es valorar el sacrificio realizado por nuestros próceres , quienes dieron su vida para darnos una patria libre, también es importante que los estudiantes conozcan este sacrificio y sepan qué hemos conseguido, y está en nosotros y los estudiantes ver los cambios necesarios para alcanzar metas y objetivos y convertirnos en la sociedad que tanto anhelamos alcanzar y por último el mensaje fue de reflexionar sobre el sacrificio de hombres y mujeres ,que buscaron una sociedad justa y digna para nosotros y este ejemplo sirva para mejorar día a día como estudiante, hijos, hermanos y alcanzar el país que anhelamos".

Prof. Adriana Fernández Arredonde . Directora de I.E y la estudiante Noelia Lliuya , alcaldesa del Municipio escolar

Cmdte Juan Guillermo Jimenez Reyes- Promotor de la I.E y la estudiante Noelia Lliuya , alcaldesa del Municipio escolar

También nos acercamos a dialogar con la directora Prof. Adriana Fernández Arredondo, quien nos explicó la importancia de nuestra visión y misión de la institución en el marco del bicentenario. Como institución se forma estudiante con valores patrióticos que sean ciudadanos comprometidos con la sociedad y construyen un mejor país. Los valores que rigen en nuestra institución están inspirados en los héroes de la Guerra del Pacífico, entre ellos tenemos es la responsabilidad, solidaridad, el respeto, la puntualidad. La docente también resaltó que la institución enfrentó a un gran reto en la pandemia , que nos permitió realizar las clases virtuales, aplicando diferentes herramientas virtuales en beneficio de los estudiantes . Al finalizar la docente nos envió un mensaje para todos los estudiantes "Que los jóvenes vivan en base a valores porque es el arma que nos ayudará a construir un país justo y democrático"

LOS INVITAMOS A VER LA ENTREVISTA GRABADA

https://www.youtube.com/watch?v=oaPmDsaXCeA

Por : Sheccid Coarita

Tacna, octubre 2021

Cuidando el planeta

Elementos de la Tierra

Los elementos de nuestro querido Planeta Tierra son muchos y aunque parezcan muy comunes son importantes y fundamentales para la vida:

-LA FLORA

-LA FAUNA

-LA ATMÓSFERA

-LA TIERRA, ETC.

Estos elementos permiten la supervivencia en este planeta, por eso es importante cuidar cada elemento.

fauna y flora

-Los seres humanos durante años hemos estado destruyendo nuestro planeta lo cual para nada nos beneficia en tanto como nuestra salud y vida y no solo la nuestra también la de otros animales...

-Hay muchísimas especies del polo norte y lugares fríos que mueren día a día gracias al calentamiento global es decir nuestras misma contaminación.. Pero ¿Por que se originó en nuestro País?

AUTOR:
Sheccid Coarita

Historia de la Contaminación

Los incas solían mantener un equilibrio entre la naturaleza y el ser humano. El agua, era cuidada y adorada en rituales. Tenían un extremo cuidado en cuidar del medio ambiente,fuente de vida para ellos.

Con la llegada de los españoles vino otra época para el Perú, la explotación del mineral sin el cuidado ambiental generó el inicio de la contminación en el país.

Cada País tiene diferentes orígenes de contaminación, pero eso no incluye que NO podemos cambiar al contrario podemos ser diferentes actuemos antes de que la contaminación avance y nos quedemos sin ninguna vegetación en nuestro planeta, Gracias a que parte de los seres humanos les importó este tema y quisieron desarrollar una tecnología que ayude al ambiente y también beneficie a la raza humana, lo pudo lograr..

Colaboración del humano en el ambiente

El ser humano ha desarrollado una gran tecnología conforme van pasando los años , esto en beneficio de la humanidad . Un ejemplo de ello es internet, la fuente de red más grande del mundo. También los avances en la ciencia médica , que ha ocasionado que se descubran muchas antibióticos para curar enfermedades.

Pero tambié, n somos concientes que como avance la ciencia y la tecnología , l tierra se está contaminando por el actuar del ser humano.
La contaminación tiene un impacto negativo y está siendo catastrófico en la actualidad , por ello somos conscientes que debemos de utilizar energías limpias como la luz solar y el viento, para no contaminar tanto nuestro planeta.

Por último tomemos conciencia en el cuidado del ecosistema , ya que es una gran tarea que nos toca resolver a la generación del bicentenario.

Arte y Cultura en Tacna

Tacna, baluarte del sur, cimiento de nuestra casa. ¡Aquí no acaba el Perú: aquí comienza la patria! uano y soy feliz

Por : Alejandra Chaiza

La polka tacneña

Tacna está situada en la costa sur del Perú. Fue fundada oficialmente el día 25 de junio del año 1875, por Manuel Pardo y Lavalle, quien en aquellos tiempos ejercía el cargo de presidente.

Es conocida como la "Ciudad Heroica" debido a que fue participe en acontecimientos importantes de nuestra historia, resaltando su especial contribución a la independencia, siendo el lugar en el que se dio el primer grito de libertad por parte de Francisco Antonio de Zela en 1811.
Entre las costumbres y celebraciones patrióticas que caracterizan a la ciudad de Tacna se encuentran:

El Paseo de la bandera.
La procesión cívica de la bandera es una ceremonia que se lleva a cabo cada 28 de agosto en la ciudad de Tacna, teniendo como finalidad la conmemoración del regreso de Tacna al Perú luego de estar en cautiverio por casi 50 años.

Celebración de carnavales.

Los carnavales de Tacna se celebran entre los meses de febrero y marzo en la zona alto andina de la región. Alrededor de este tiempo los pobladores suelen realizar diferentes actividades culturales propias, tales como el desempeño de prácticas ancestrales y dan realce con las danzas típicas de la región, podemos mencionar a la comparsa.

La polka tacneña.
La polka es de origen polaco, aun así, es conocida como uno de los bailes que más caracterizan a la ciudad de Tacna. Cabe agregar que la polka es acompañada por la canción "Mi Tacna Hermosa", cuya letra expresa el afecto de Omar Salas (autor) hacia su tierra.

La Anata

La Anata se basa en antiguos rituales de reciprocidad, los cuales se realizan en agradecimiento a la Pachamama. Cabe destacar que esta danza fue declarada hace unos años como patrimonio cultural de la nación, debido a ser un testimonio de la creatividad artística de los pobladores.

Finalmente, en la ciudad de Tacna se pueden encontrar diversos platos típicos. Destacando principalmente el Picante a la tacneña, el Adobo Tacneño, la Patasca tacneña, el Cuy chactado, el Choclo con queso y la Cazuela a la tacneña.

Con diversas actividades celebramos el Bicentenario

La Institución Educativa “Nuestros Héroes de la Guerra del Pacífico” celebró de manera virtual el Bicentenario del Perú

Por : Maryorith Castro

Para celebrar los 200 años de independencia de nuestro majestuoso y hermoso país , nuestra institución educativa realizó diferentes actividades que fueron transmitidas por la página del colegio oficial.

Toda la comunidad educativa se conectó a la hora programada y pudieron observar los números artísticos preparados por los estudiantes desde cuna hasta secundaria.

La ceremonia virtual se organizó en dos partes, la primera protocolar donde orgullosos entonamos nuestro Himno Nacional, escuchamos el discurso alusivo a la fecha.

La segunda parte de la ceremonia consistió en la parte artística ue estuvo a cargo de los pequeñitos de la cuna que presentaron la danza del festejo al ritmo del cajón, seguidamente el nivel primario a cargo del estudiante Gabriel Tuesta se hiso presente mediante un hermoso poema titulado “Yo soy peruano”. después de este hermoso poema los hermanos Moisés y Benjamín nos deleitaron con el baile negroide “Saca las manos” demostrando su talento para el baile.

Seguidamente la alumna Luciana León Cruz declamó la poesía “Señores soy peruana” encantándonos con los hermosos versos , asimismo los estudiantes del nivel secundario demostraron su amor incondicional hacia la patria haciéndose presentes con un mix de danzas peruanas, de la costa, sierra y selva.

Finalmente se entonó el himno a Tacna para posteriormente dar por finalizada esta ceremonia en celebración al Bicentenario del Perú.

https://nhgp.edu.pe/

https://web.facebook.com/nhgp.edu.pe/videos/874799089787940

Por: Andrea Chaiza

TACNA
"LA CIUDAD HEROÍCA"
¡UNA EXPERIENCIA INOLVIDABLE!

PASEO CÍVICO

El paseo cívico es donde se alberga a los miles de ciudadanos en la "Procesión de la Bandera" celebración conmemorativa en la reincorporación al Perú, que fue un 28 de agosto de 1929.

LUGARES TURÍSTICOS

CATEDRAL DE TACNA

Es una construcción antigua, empezada en 1875 y terminada en 1954, por su desarrollo y construcción obtuvo un valor histórico, religioso y ornamental.

ARCO PARABÓLICO

Construida en honor a los héroes de la Guerra del Pacífico, al Almirante Miguel Grau y al Coronel Francisco Bolognesi

MUSEO FERROVIARIO

Es un museo ferroviario tiene un alto valor histórico y un significado sociocultural -El Ferrocarril hasta la actualidad comunica a las ciudades de Tacna-Arica ..

PILETA ORNAMENTAL

La Pila ornamental es una obra de arte en su totalidad, cuenta con 6mts de altura, y tiene un valor simbólico en la ciudad, ya que fue diseñada por el escultor O' Lenhard y traída desde la ciudad de Bruselas, Bélgica, por la celebre constructora Eiffel.

La casa de Jorge Basadre

Se encuentra en frente del Paseo Cívico de Tacna, declarado patrimonio histórico y artístico el 5 de abril de 1978, la misma que fue residencia del historiador Jorge Basadre Grohmann, un célebre tacneño que recopiló los hechos de las épocas mas relevantes en la historia del Perú.

La casa de Zela (Museo)

Situado en el centro de la ciudad, la casa de Zela es un monumento histórico nacional nombrada en 1961.Fue residencia de Don Francisco Antonio de Zela y Arizaga, el prócer que dio el primer grito de independencia del Perú , un 20 de junio de 1811.

¡No te pierdas estos maravillosos lugares!

LOS INVITAMOS A CONOCER LA RUTA TURÍSTICA DE TACNA

https://www.youtube.com/watch?v=MiDljd6sWbU

LOS INVITAMOS EL CAMPO DEL ALTO DE LA ALIANZA

https://www.youtube.com/watch?v=wbCdgE_cRnM&t=22s

EL DEPORTE, UNA ALTERNATIVA PARA COMBATIR EL ESTRÉS EN PANDEMIA

LA INSTITUCION EDUCATIVA "NUESTROS HEROES DE LA GUERRA DEL PACIFICO" IMPLEMENTO RUTINA DE EJERCICOS PARA QUE LOS ESTUDIANTES LLEVEN UNA VIDA SALUDABLE

Por : Maryorith Castro

Debido a la dificil situación en la que vivimos se nos es poco probable el salir y realizar ejercicios o practicar deportes como normalmente lo haciamos tiempo atrás, es por eso que , hemos leído diferentes textos en clases virtuales, donde toma como fuente de a la OMS (Organización Mundial de la Salud) y nos hemos informados que podemos enfrentar el estrés y llevar una vida saludable , fortaleciendo nuestro sistema inmunológico; y la mejor manera es practicando algún deporte que sea de nuestro agrado, o el de realizar al menos 30 minutos de ejercicios al día.

Al practicar deportes o realizar ejercicios reducimos las probabilidades de contraer diversas enfermedades como las cardiovasculares, la tensión arterial alta, el cáncer de colon y la diabetes además ayuda a controlar el sobrepeso, la obesidad y el porcentaje de grasa corporal y fortalece los huesos aumentando la densidad ósea.

Teniendo en cuenta estas recomendaciones dictadas por la OMS y los benéficos de practicar deportes y realizar actividad fisica, en el área de Educación Física se implementaron pequeñas rutinas de ejercicios variados, los cuales los estudiantes de los diversos grados del nivel secundario realizaron de manera virtual desde la comodidad de sus hogares, demostrando que si es posible realizar actividad física o practicar deportes desde nuestros hogares, ya que no existe impedimento para hacerlo.

Entretenimiento

NOS RECREAMOS EN FAMILIA Y EN LA ESCUELA

El séptimo arte en familia

Por: Thiago Morales

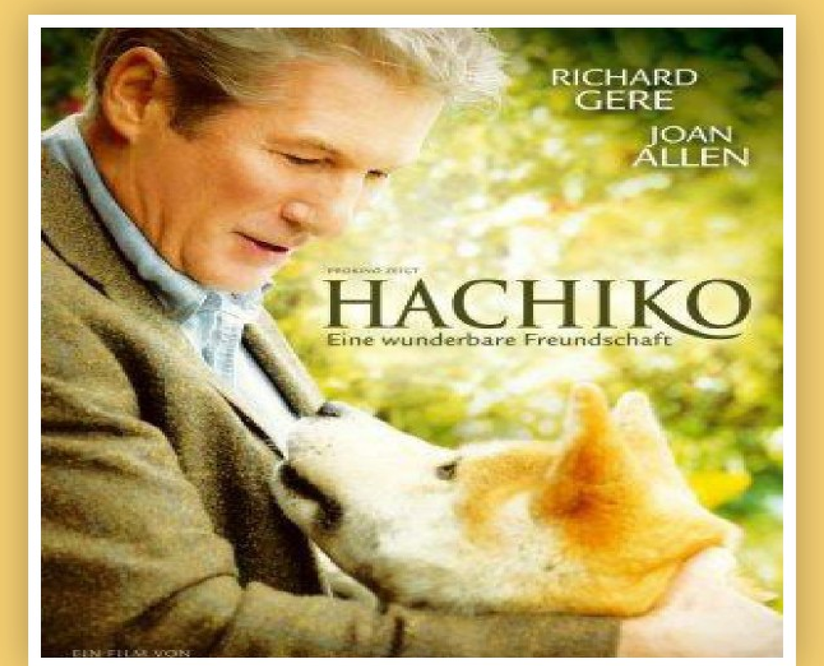

Quizás si lees este título "SIEMPE A TU LADO" no te dice nada; pero si lees Hachiko seguramente te acordaste de la película, muchos de nosotros nos hemos enternecido cuando vimos la película por primera vez esta hermosa película que es ideal para verla en familia porque refleja un fuerte vínculo de unión entre Wilson (dueño) y Hachi (mascota) , que perdurará más allá de lo imaginable.

Esta película nos deja bonitos mensajes de amor, ternura, lealtad, amistad y nos demuestra que los perros tienen un lazo o conexión tan fuerte y profunda con sus dueños . Esta historia es real por ello finalizar quiero compartir con ustedes la siguiente escritura grabada en la lápida de Hachiko:

"Aquí reposan los restos de una criatura que fue bella sin vanidad, fuerte sin insolencia, valiente sin ferocidad y tuvo todas las virtudes del hombre y ninguno de sus defectos.

Juegos de aprendizaje en línea

Por: Sheccid Coarita

Durante todo el año académico los docentes de nuestra institución educativa diversos juegos en línea convirtiendo el aprendizaje en diversión.

Los juegos en línea lo realizamos con temas dal bicentenario nacional, fueron muy creativos y divertidos para todos los estudiantes que participaron , además de probar sus conocimientos previos sobre nuestra historia y cultura.

Las preguntas fueron ejecutadas en herramientas digitales que los docentes como liveworksheets, quizizz y wordwall, estas fueron utilizadas para probar que tanto conocíamod los estudiantes sobre el Perú y como resultado fue divertirnos y aprender del Bicenternario.

Además traían bonus que tenías que hallar en los juegos , fue una excelente idea para que los estudiantes se relajen, se diviertan y aprendan más sobre su país.

Te invitamos a qué ingresas a nuestros juegos en línea:

https://quizizz.com/join?gc=54180830

https://wordwall.net/play/12729/227/9999

Fútbol en familia

Por: Matias Galarza

Seguramente todos hemos visto a la selección peruana jugar un partido de fútbol, acompañados de nuestras familias, con esas ansias de ver a la selección ganar.
Las eliminatorias sudamericanas se siguen viviendo durante estas fechas, comenzando en junio del presente año, las selecciones buscan un cupo al mundial de Qatar 2022.

Para la selección peruana las cosas se le están poniendo muy difícil y se nos vienen partidos muy complicados, pero buscamos sacar buenos resultados deseando como mínimo volver a repetir el resultado como en la clasificación al mundial de Rusia 2018 donde terminamos en la quinta posición con 26 puntos clasificados a la repesca continental.
Al cierre de esta nota periodística , Perú ocupa el séptimo puesto con 11 puntos respectivamente, a falta de 7 partidos por disputarse (3 de local y 4 de visita) se espera que se puedan ganar como mínimo 5, aunque siempre sería mucho mejor ganarlos todos.

Solo podemos decir que nunca perdamos la fe, que sí podemos llegar a Qatar 2022

¡Arriba Perú!

MI COMPROMISO CON EL BICENTENARIO

Estudiantes de la I.E nos hacen reflexionar para construir el país que anhelamos ya que hemos cumplido 200 años de idenpendencia nacional

Mi nombre es Noelia Lliuya estudiante de 5to de secundaria de la I.E NHGP , y mi compromiso con el Perú en el bicentenario es ser parte de la generación que va a terminar con las brechas de desigualdad económica y social y va construir un país democrático, justo y solidario.

Mi nombre es Maryorith Castro, estudiante de 2do grado de secundaria de la I.E "Nuestros Héroes de la Guerra del Pacífico" y mi compromiso con el Perú en el bicentenario es ser parte de los jóvenes que día a día practique los valores patrióticos como el respeto a nuestros símbolos patrios , amar la patria demostrándolo en valorar la música, danza , historia , cultura y folclore , ya que la práctica de los valores son fundamentales para el desarrollo de una sociedad con identidad nacional.

Mi nombre es Andrea Isabel Chaiza Ramirez estudiante de 2do de secundaria de la I.E NHP y mi compromiso con el Perú en el bicentenario , es aprovechar la fecha conmemorativa como un camino de oportunidad y desarrollo en el trabajo colectivo entre peruanos . También ser parte de esta nueva generación que construya un país de confianza , unión , del dialogo asertivo y la práctica del respeto para formar parte de los nuevos líderes que necesitamos en el país que como jóvenes anhelamos

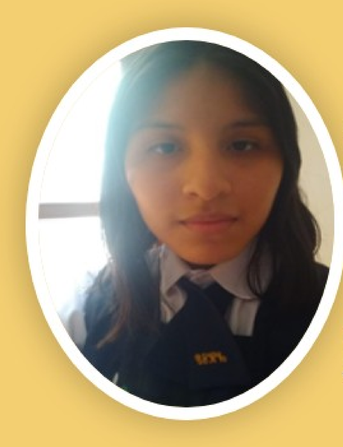

Mi nombre es Alejandra Isabel Chaiza Ramirez estudiante te 2do de secundaria de la I.E NHP, y mi compromiso con el Perú en el bicentenario, es ser parte de la nueva generación que participe en el cuidado de nuestra biodiversidad , valorando y protegiendo nuestro ecosistema ,conociendo que es una de las alternativa que contribuirá a solucionar los problemas ambientales y será en bieneficio de nuestro país.12

Mi nombre es Sheccid Coarita estudiante de 2do de secundaria de la I.E NHGP, y mi compromiso con el Perú en el bicentenario, es ser parte de la nueva generación del cambio de nuestra actitud frente a la igualdad de género y oportunidades en el país tanto como para mujeres y hombres.

Escucha nuestros mensajes por el bicentenario

https://www.youtube.com/watch?v=XvYe0A40wJc

¡Escolares de nuestra Institución Institución Educativa "Nuestros Héroes de la de Guerra del Pacífico" destacan a nivel Regional!

Por : Andrea Chaiza

Felicitamos a los participantes que han salido premiadores a lo largo del presente año (2021), con gran gratitud la Institución aplaude su esfuerzo y enstusiamo en poner a prueba sus capacidades y superar los desafíos y retos con los cuales nuestros compañeros han salido triunfadores. Los ganadores de nuestra I.E en algunos concursos que organiza el Ministerio de Educación , ellos han obtenido el primer puetso a nivel de la UGEL Tacna como es el caso de nuestra compañera Josselyn Dayana Quispe Ramos, estudiante del 5to A de secundaria, fue ganadora del concurso 2021 "Premio Nacional de Narrativa y Ensayo "José María Arguedas" con el trabajo titulado "EL AMOR Y RESPETO SON EL CAMINO A LA UNIFICACIÓN".

El presente concurso tenía la finalidad de promover la creación literaria y la generación de situaciones de aprendizaje a partir de la vida y obra del escritor José María Arguedas en el cual Josselyn se llevó el 1er puesto en la categoría ENSAYO.

En el mes de junio del presente año 2021 , se realizó a nivel regional en el marco del Bicentenario el Concurso de Argumentación con el tema "HERMOSA BANDERA NACIONAL DEFENDIDA CON VALOR, SÍMBOLO DE IDENTIDAD" quien obtuvo el primer lugar a nivel de la región la estudiante Ashly Karol Layme Yanada, estudiante del 1ro B de secundaria, con un puntaje de 19 en el ciclo VI .

Otro compañero que nos trajo satisfacciones y alegría a nuestra Comunidad Educativa es Jafet Reina Calle, estudiante del 4° año de secundaria, elegido como representante estudiantil en "EL CONSEJO CONSULTIVO DE NIÑAS, NIÑOS Y ADOLESCENTES" (CONNA) con el cargo de figurar a los adolescentes de Tacna en el período de 2021-2023.
Expresamos nuestros cordiales saludos y felicitaciones a nuestros compañeros (as) . A su vez, indica el orgullo y confianza que se deposita en el desarrollo de jovenes-líderes preparados para una gran labor que conlleva ser futuros ciudadanos responsables dentro de la I.E.

Aquí encontrarás a nuestros estudiantes en los concursos que han sido ganadores

https://www.facebook.com/nhgp.edu.pe/photos/pcb.126824706316096/126824236316143/
https://web.facebook.com/tacnaeducacion/videos/1140803496424567

Una mirada el Bicentenario desde la perpestiva de la juvetud tacneña

Por : Josselyn Dayana Quispe Ramos
Estudiante de 5to de secundaria

Este año hemos cumplido 200 años de independencia , como nación, todos los peruanos hemos esperado deseosamente la llegada del Bicentenario, son 200 años de libertad , de libre opinión y de haber arrojado de nuestro terruño al invasor opresor .

Sin embargo, el Bicentenario ha llegado en un contexto completamente diferente al que nos imaginábamos , una pandemia nos encerró en casa y nos dio clara que somos un país con tantas limitaciones en salud, educación, empleo . Un bicentenario que nos refleja el real país donde vivimos.

Como Estado Peruano se venían preparando planes de acciones para celebrarlo; pero todo quedó en la nada. La realidad fue otra . Llegó un bicentenario con brechas sociales,desiguadad, con un sistema salud pública pauperrimo, con limitaciones en la educación pública y la perdida de empelo de miles de eruanos.

La interrogante que nos hacemos como jóvenes es ¿Y ahora qué hacemos para ser parte de esa generación que sea consciente de la realidad del país que amamos? ¿ Cómo cambiar nuestra realidad?

Cada una de nosotras merece y desea vivir en una mejor nación. Pues creo que la respuesta es sencilla.

Seamos parte de esa generación que no sea indiferente a la problemática del país. interrsemos por los problemas sociales. desde los cortos años que tenemos estudiemos y preparemos para ser parte del grupo que formen para ser los nuevos líderes que necesita el país.

Hagamos un verdadero plan del bicentenario que nazca de nosotros mismos, con objetivos sencillo y viables: ¡estudiemos! ¡preparémonos! ¡seamos parte de la generación que lee y se informa, de aquella que no se deja engañar por algún medio de comunicación.

Tengamos objetivos concretos , desde donde nos encontremos trataemos de reducir la pobreza, se preguntarán cómo lo lograrán , pues con el arma más poderoso " el estudio y la preparación".

Somos jóvenes que nos venimos preparando para en el momento indicado t
de esta nación que tanta amamos.

Como parte de esta generación nos queda acortar esas grandes brechas sociales que no separa como país,

La pandemia por la que estamos atravesando no ha hecho más que desnudar nuestra realidad, puesto que hemos podido notar con claridad el racismo, la discriminación, las carencias en nuestro sector educación, salud, entre otros.

Si todos esperamos ver el progreso del Perú, dejemos atrás esas grandes brechas que nos dividen, y fomentemos una cultura basada en el respeto y empatía.

Hagámoslo por el Perú, y por nuestros valerosos Héroes de la independencia, Hombres y mujeres que lucharon por ver una patria libre , soberana que hoy se ha convertido en una nación sujeta a actos de corrupción por malos ciudadanos.

En honor a los héroes de la independencia nacional , aquellos que nos regalaron "la libertad" ahora nosotros los jóvenes escribamos las nuevas páginas de la historia peruana , donde esta generación unida escriba la república unida y honesta que todos anhelamos .

Hoy desopues de flexiona hagamos un solemne compromiso con nosotros mismos y con nuestra nación.

Debemos de trazar nuestras propias metas y convertirnos en agentes de cambio para lograr la prosperidad del Perú, para ello, es primordial dar el primer paso en las escuelas, sobre todo en estos tiempos de pandemia en los que el sector educación se vio tan perjudicado, iniciando con pequeñas acciones: poniendo más empeño en los estudios, participando activamente en clase. Teniendo objetivos claros de lo que queremos lograr, y sobre todo seamos esa gneración que erradique con las brechas sociales ,económicos que aún enferma al país. No solo basta con conocer la importancia de la independencia nacional en sus 200 asños , es tener la clara convicción que como parte primoridual de esta sociedad somos nosotras , los jóvenes de ese cambio que el país necesita.

Que nuestra voz s escucha y sea la lleve el cambio de igualdad , justicia que necesita el Perú,

https://nhgp.edu.pe/

https://web.facebook.com/nhgp.edu.pe/

Voces juveniles en el Bicentenario

Promotor : Cmdte . Juan Guillermo Jimenez Reyes
Directora : Prof. Adriana Fernandez Arredondo
Docente asesora: Rosa Cuentas Paria

INTEGRANTES
- Alejandra Isabel Chaiza Ramirez
- Maryorith Nilumi Castro Alave
- Matias Santiago Galarza Justo
-- Thiago Fabian Morales Loayza
- Andrea Isabel Chaiza Ramirez
- Sheccid Yamile Coarita Montalvo
- Josselyn Dayana Quispe Ramos
- Noelia Alessandra Lliuya Quispe